China Rickmix Marine Survey

CORPORATE PROFILE · 重大件监装监卸 · 散杂船配图与装船服务 · 海事公估

China Rickmix Marine Survey

重大件监装监卸 · 散杂船配图与装船服务 · 独立海事公估 (RMS)

专注重大件工程设备监装监卸、散杂货船预配载/吊装/三维绑扎制图及港口船长全程装船服务

Specialists in Heavy-Lift Supervision, Breakbulk Pre-Stowage & Rigging Plans, Port Captaincy & Marine Surveys

CAD/3D
散杂船预配载图与吊装绑扎设计
Pre-Stowage, Rigging & LashCon

1,500+
重大件装卸与散杂船实操航次
Heavy-Lift & Breakbulk Voyages

24/7
资深船长与高级检验师驻船指挥
Master Mariner Port Captaincy

All-Port
覆盖全国港口、造修船厂与工厂
Ports, Shipyards & Plants

深耕重大件工程与散杂货航运的一线技术团队

HEAVY-LIFT SUPERVISION · STOWAGE ENGINEERING · INDEPENDENT SURVEYORS

上海瑞克迈斯海事服务有限公司（CHINA RICKMIX MARINE SURVEY CO., LTD，代号 RMS）总部设于上海（统一社会信用代码：91310120MADMKG5T2X）。核心管理、船长与高级检验师团队拥有逾十年沿海及沿江港口、造修船厂与重工基地实战经验，累计完成逾 2,500 艘次重大件装卸船、散杂船配载制图及水险公估项目。

区别于传统单纯拍照记录型检验机构，瑞克迈斯具备**“抵港前工程制图（CAD 预配载图 / 级联平衡梁吊装图 / DNV LashCon™ 三维绑扎受力验算）+ 抵港后资深远洋船长（Port Captain）全程装卸船现场指挥”**的一体化交付能力，为船东、租家、工程货代及制造企业消除亏舱风险、严控船期并保障远洋航行绝对安全。

散杂船精细化配图与绑扎验算

精准规划二层柜、底舱及暗舱积载，编制英文吊装图与 IMO CSS Annex 13 绑扎计算书，签发安全启航证书（COA）。

国家边检备案与全场景准入

国家移民管理局边检登轮备案单位，常年覆盖上海、青岛、长三角、沿海内河港口、大型造修船厂及内陆工厂。

CIQA 认证高级检验师与船长团队

持有 CIQA 进出口商品检验鉴定专业资质与远洋船长资历，配备超声波测漏仪、水尺比重计及激光测距设备。

纯正国际英文报告与闭环证据

符合国际保赔协会（IG P&I）、重吊船东及跨国检验行标准的全英文日报、CCR、LOP、CLI 证书与公估报告。

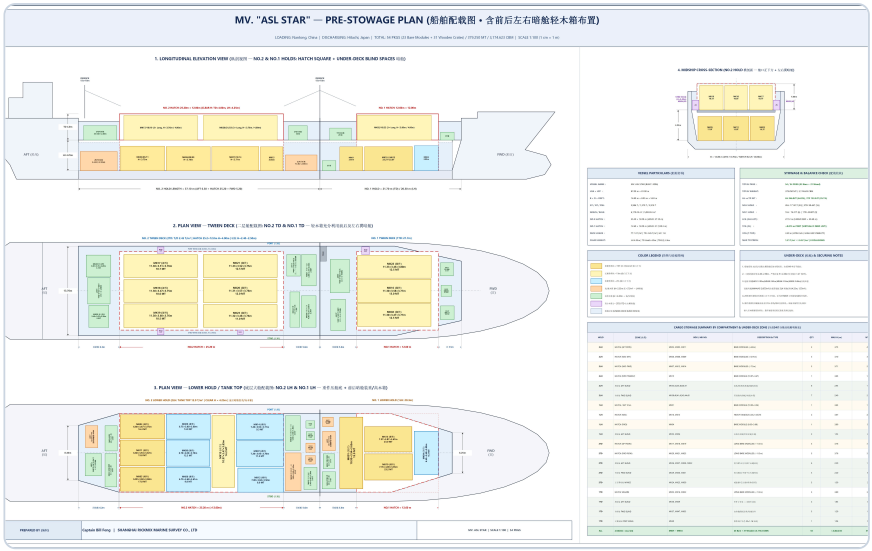

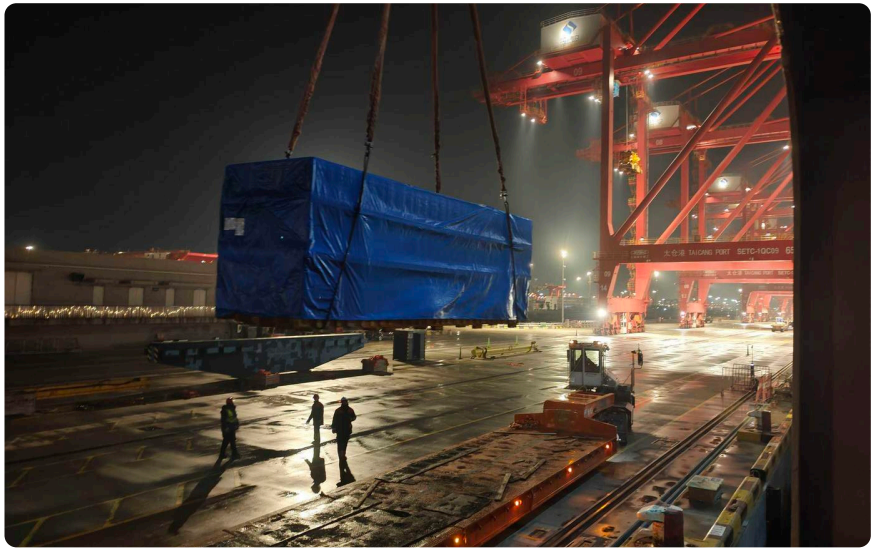

以重大件监装监卸与散杂船配图装船为核心的全周期服务

FLAGSHIP HEAVY-LIFT & STOWAGE ENGINEERING + FULL MARINE SURVEYS

★ 01 重大件与工程设备监装、监卸监督 — Heavy-Lift Loading & Discharging

特大型变压器、风电主机/叶片/塔筒、石化反应塔器及成套工业模块装船与卸船全程监督；重吊双吊联吊（Tandem Lift）索具核查与试吊调平；滚装船（Ro-Ro/Mafi）监装及内陆工厂出厂装车加固检验（PSI）。

★ 02 散杂船配载制图与全程装船服务 — Pre-Stowage Plans & Port Captaincy

自主设计多层甲板/底舱/暗舱预配载图（Pre-Stowage Plan）、偏心重件级联平衡梁吊装图（Rigging Plan）及 DNV LashCon™ 三维绑扎与止动块焊装图；资深船长驻港指挥装船、调平稳性并签发启航证（COA）。

03 散杂货 P&I 防损与特种箱绑扎 — Breakbulk P&I (CCR) & OOG CLI

出口钢卷/钢板/石油无缝套管（VAM OCTG）装前货况检验（CCR）、大副收据批注指导与违章积载海事抗议书（LOP）；40'FR 框架箱 / OT 开顶箱超限装箱及绑扎适运检验（CLI）。

04 起租/退租 · 燃油及船况检验 — On/Off-Hire B+C & Bunker BQS/ROB

港口及造修船厂交还船存油与船况联合检验（含航行/停泊耗油倒推）、船用燃油加注数量鉴定（BQS 传统测深及 SS648 流量计）、ASTM T-54B/56 存油核算及船厂洁净备舱预检。

05 超声波舱盖水密检测（UT） — Ultrasonic Hatch Tightness (UT)

采用 Cygnus 数字超声波测漏仪检测舱口盖水密性（OHV 空舱值 vs 闭舱分贝值），排查密封胶条、压紧块与排水阀缺陷，配套冲水试验见证及舱底硝酸银（$AgNO_3$）测氯。

06 水尺计重 & 07 货物极值打尺测量 — Draft & Cargo Measurement Surveys

UNECE 标准装卸前后六面水尺读取、港水比重实测与压载扣减重量证书；重吊及滚装班轮异形重大件逐件极值长×宽×高激光/卷尺实测与《CARGO MEASURE DATA》涨尺核算。

08 货损与海损检验 · 海事事故调查 · 仓储审计 — Cargo Damage, H&M Casualty & Warehouse Audits

重大件吊装/运输受损评估与责任界定；进口冷链果蔬冻品温控脱温理赔；进口木浆及钢材水湿硝酸银定损与分提单理算；造修船厂船体机械损坏（H&M）及触碰事故调查；保税与化工仓库盘库审计。

覆盖上海、青岛、长三角、南北沿海内河港及各大船厂与制造基地

NATIONWIDE COVERAGE ACROSS PORTS, RIVER TERMINALS, SHIPYARDS & FACTORIES

上海港与长三角港口群

1–3 小时车队直达船边

上海港全港区：全面覆盖上海各大件杂货、重吊、集装箱、滚装及液体化工码头与锚地

长江下游枢纽港：太仓港、常熟港、张家港、南通港（含吕四）等风电与重件核心母港

浙北与宁波舟山：宁波舟山港、嘉兴港及周边海工重件泊位快速响应

长江中下游内河港：江阴、靖江、镇江、扬州、南京、芜湖至武汉沿江外贸码头全线贯通

青岛及南北沿海干线港

区域驻点 · 当日响应登轮

青岛及山东港口群：青岛港、日照港、烟台港、威海及龙口等重大件与钢材大宗口岸

环渤海及苏北干线：天津港、大连港、曹妃甸、京唐港、秦皇岛、营口港及连云港

东南与珠三角沿海：厦门港、福州港、广州港、深圳港、东莞等华南核心枢纽

西南沿海散货港：湛江港、防城港、钦州港等散杂与项目货口岸统一质控调度

各大造修船厂与内陆制造工厂

船坞交接 & 车间出厂一体化

大型造修船厂群：上海崇明/长兴岛、舟山、南通/靖江/扬州沿江船厂及青岛、大连造修船基地

船厂专项服务：新造船/坞修交还船 B+C、洁净备舱预检、超声波 UT 及机损海损调查

内陆装备制造工厂：深入华东及全国各地变压器、风电、重工车间执行出厂检验（PSI）与装车加固

保税及冷链物流园：外贸集装箱特种柜装箱绑扎（CLI）、冷链开柜定损及化工保税仓盘库

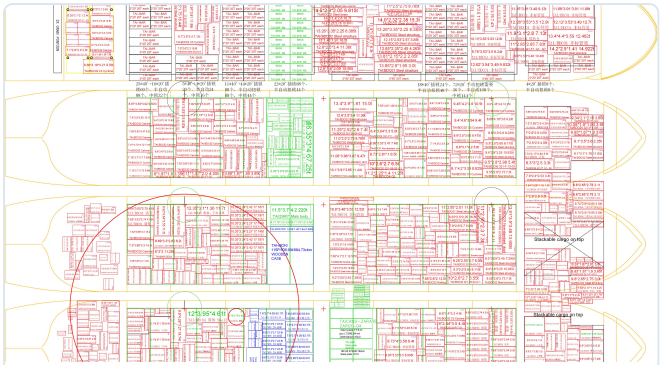

多用途重吊船全船重大件精细化预配载图

抵港前逐件排布甲板、二层柜与底舱变压器及非标钢结构舱位，消除亏舱并优化吊装顺序。

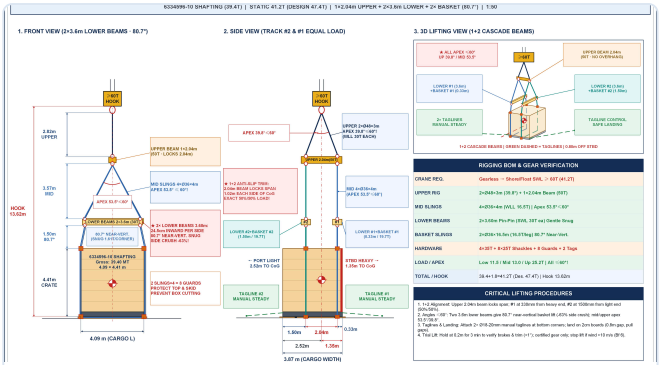

偏心重件 1+2 串联平衡梁吊装方案设计

自主核算索具空间角度、重心偏置配平与克令吊净空，确保重件平稳起吊零挤压。

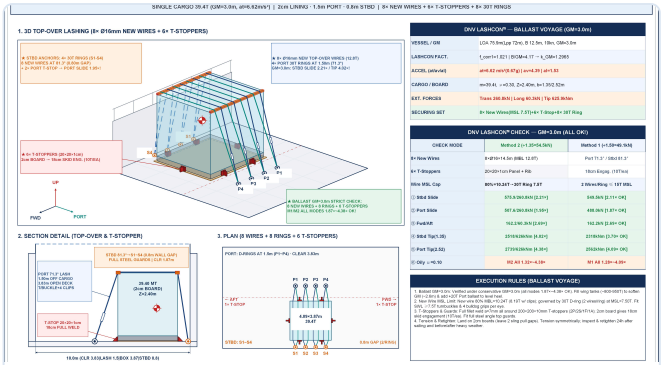

三维钢丝绑扎与 T 型止动块 LashCon 核算

依据 IMO Annex 13 验算压载航次滑移倾覆安全系数，明确钢丝根数与止动块焊缝规格。



大型石化反应塔器舱底精准落位与系固监装

港口船长全程驻舱指挥多台重型压力容器顺舱摆位、钢鞍衬垫铺设及对称链条紧固。



出口风电塔筒双层甲板积载与装船服务

现场复核风电专用鞍座受力、交叉链条绑扎角度及海运止动块焊接质量，签发 COA 启航证。



远洋重吊多用途船大型设备安全监卸与过驳

开舱取证、重吊克令吊解绑起吊监督及船边车船直取交接核查，保障重大件完好交付。

全天候响应您的配图、装卸船及海事检验指令

24/7 OPERATIONS DESK · SENIOR SURVEYOR & MASTER MARINER DIRECT LINES

如需委托散杂船预配载制图、重大件监装监卸、港口船长驻船或各类海事检验，请随时致电直线或发送货物箱单（Packing List）及船期信息至 24 小时总调度邮箱：**china.office@rickmix.com.cn**。手机微信或相机扫描右侧二维码即可一键存名片或发起 WhatsApp 对话。

Capt. Bill Feng

经理 | 船长 · Manager | Master Mariner & Senior Surveyor

Mobile / WeChat: **+86 159 2171 3625**

Email: bill.feng@rickmix.com.cn

Office: china.office@rickmix.com.cn

微信扫一扫存名片

WhatsApp 直联

Capt. Elin Wang

高级检验师 | 船长 · Senior Surveyor | Master Mariner

Mobile / WeChat: **+86 186 1633 5020**

Email: elin.wang@rickmix.com.cn

Office: china.office@rickmix.com.cn

微信扫一扫存名片

WhatsApp 直联

上海瑞克迈斯海事服务有限公司 · CHINA RICKMIX MARINE SURVEY CO., LTD.

地址 Address：中国·上海市奉贤区海坤路 1 号 1 幢 (Building 1, No. 1 Haikun Road, Fengxian District, Shanghai, China)

统一社会信用代码 Credit Code：91310120MADMKG5T2X | 24/7 Operations E-mail：**china.office@rickmix.com.cn**

"Engineering Precision in Heavy-Lift Stowage & Uncompromising Impartiality in Marine Surveying."

© 2026 CHINA RICKMIX MARINE SURVEY CO., LTD. All Rights Reserved.